

Descrizione sintetica dell'indirizzo

Il percorso del liceo delle scienze umane approfondisce le teorie esplicative dei fenomeni collegati alla costruzione dell'identità personale e delle relazioni umane e sociali, con particolare riguardo allo studio della filosofia e delle scienze sociali. Fornisce allo studente le conoscenze, le abilità e le competenze necessarie per cogliere la complessità della società e la specificità dei processi formativi. Assicura la padronanza dei linguaggi, delle metodologie e delle tecniche nel campo delle scienze sociali.

Cosa si fa nelle materie specifiche

- ☉ Si programmano, organizzano e conducono esperienze di animazione ludico-espressiva in un contesto specifico
- ☉ Si programmano unità didattiche disciplinari e multidisciplinari per la scuola dell'infanzia e primaria e si realizzano interventi



Il piano di studi

| | I | II | III | IV | V |
|--|-----------|-----------|-----------|-----------|-----------|
| Lingua e lettere Italiane | 4 | 4 | 4 | 4 | 4 |
| Lingua e cultura latina | 3 | 3 | 2 | 2 | 2 |
| Storia e Geografia | 3 | 3 | - | - | - |
| Storia | - | - | 2 | 2 | 2 |
| Filosofia | - | - | 3 | 3 | 3 |
| Scienze umane* | 4 | 4 | 5 | 5 | 5 |
| Diritto ed economia | 2 | 2 | - | - | - |
| Lingua e cultura straniera | 3 | 3 | 3 | 3 | 3 |
| Matematica** | 3 | 3 | 2 | 2 | 2 |
| Fisica | - | - | 2 | 2 | 2 |
| Scienze naturali*** | 2 | 2 | 2 | 2 | 2 |
| Storia dell'arte | - | - | 2 | 2 | 2 |
| Scienze motorie e sportive | 2 | 2 | 2 | 2 | 2 |
| Religione cattolica o attività alternative | 1 | 1 | 1 | 1 | 1 |
| Totale ore settimanali | 27 | 27 | 30 | 30 | 30 |

* Psicologia, Antropologia, Pedagogia e Sociologia.

** con Informatica al primo biennio.

*** Biologia, Chimica, Scienze della Terra.

Titolo di studio

Diploma di **Liceo delle Scienze umane**

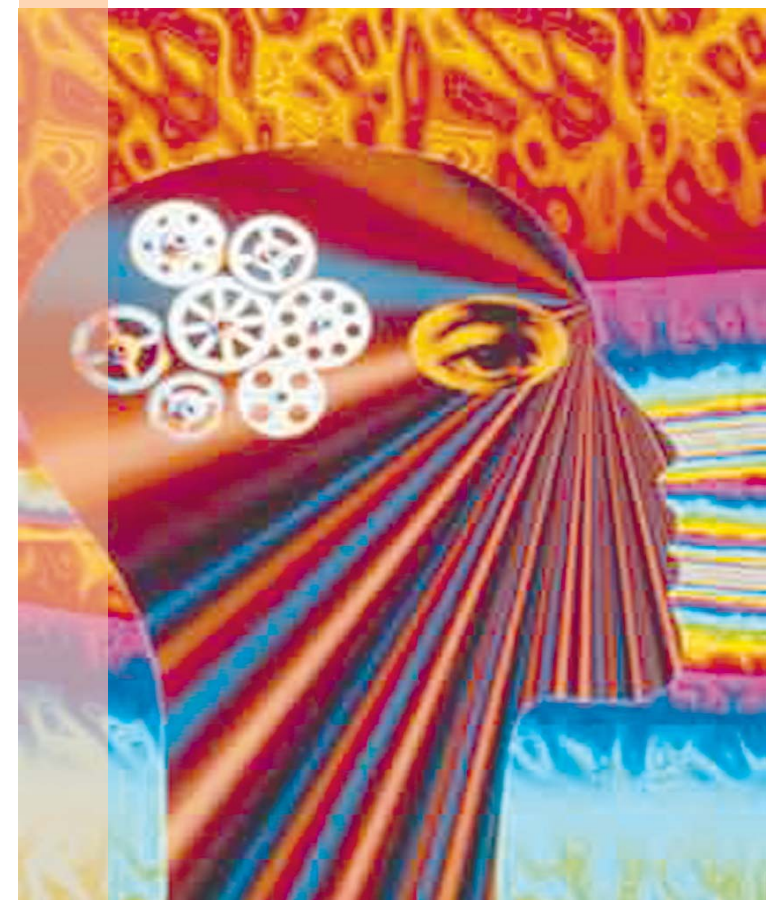

Sbocchi professionali

- ☉ Consente la prosecuzione degli studi in corsi postdiploma specifici e in tutte le facoltà universitarie.
- ☉ E' particolarmente indicato per chi intende specializzarsi nelle discipline inerenti l'indirizzo, ad esempio sociologia, scienze dell'educazione o scienze della formazione primaria.

Certificazioni

Certificazione lingua inglese

Certificazioni di competenza della lingua inglese

Stage e Tirocini

Durante il terzo anno viene offerta a tutti gli studenti la possibilità di partecipare ad un corso di animazione.

Negli anni successivi sono previste attività di tirocinio o di stage nelle scuole dell'infanzia e primaria, o in enti socio-assistenziali

Esempi di progetti e applicazioni caratteristiche dell'indirizzo

Negli ultimi anni si è data particolare importanza alla costruzione e alla "manutenzione" del gruppo-classe; per raggiungere queste finalità sono stati sviluppati i seguenti progetti:

- Ⓢ Accoglienza nelle classi prime e terze.
- Ⓢ progetto lettura (metodo di studio nelle classi prime).
- Ⓢ autoformazione del gruppo classe e assunzione del ruolo di studente nelle classi terze.
- Ⓢ progetti di educazione alla discussione e di ricerca bibliografica e in rete nel triennio

LICEO delle Scienze Umane

Ex Scienze Umane e Sociali

ORIENTAMENTO

LSU



Informazioni

ITI "L. Cobianchi"
Piazza Martiri di Trarego, 8
28921 Verbania (VB)
Tel. 0323 401563
Fax 0323 53171
mail: cobianchi@cobianchi.it
<http://www.cobianchi.it>

